

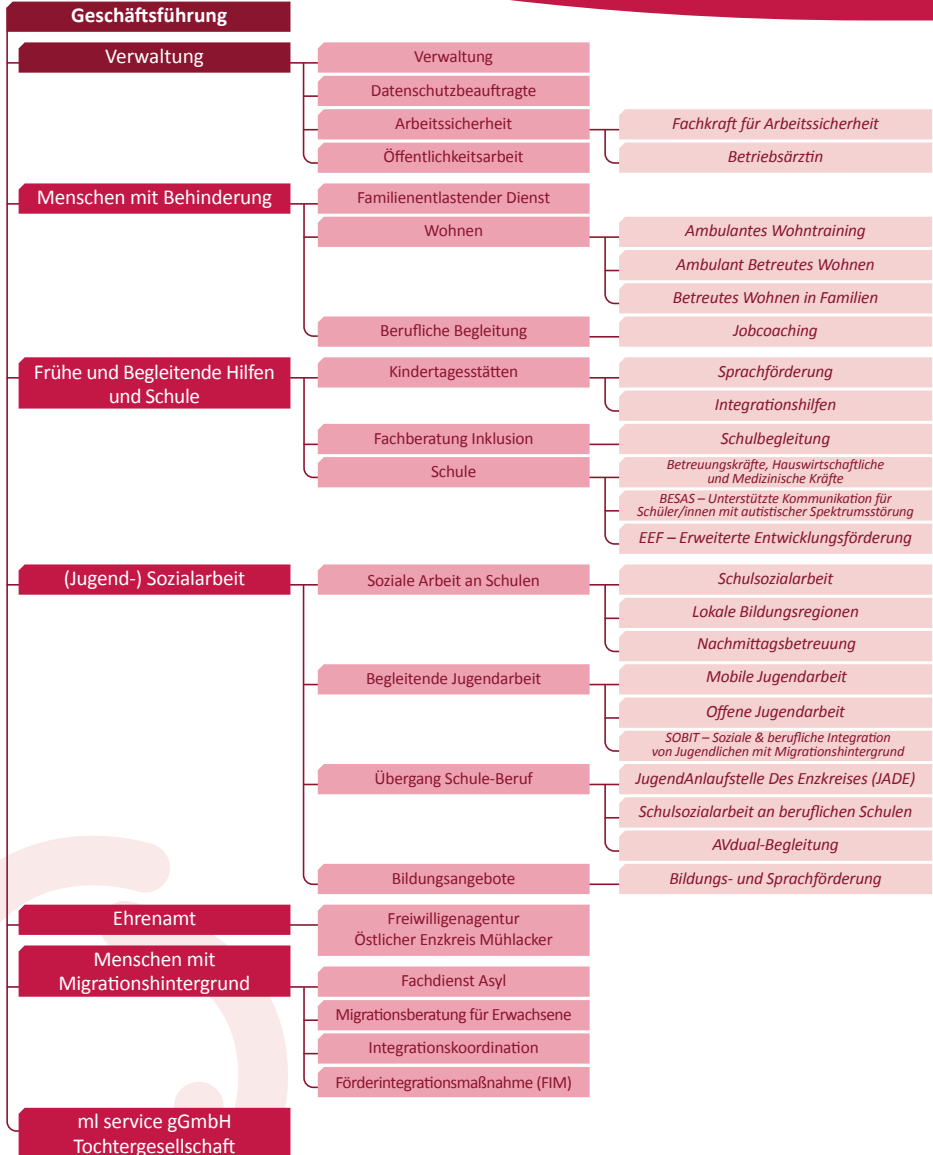

EINBLICKE

16/17

ORGANIGRAMM



 Vorstandsvorsitz	Bruno Klopfer	Mitarbeiter	300
Stellv. Vorsitzender	Roger Schreiber	Bereiche	Menschen mit Behinderung, Frühe und Begleitende Hilfen & Schule, (Jugend-) Sozialarbeit, Menschen mit Migrationshintergrund, Ehrenamt, Tochtergesellschaft miteinanderleben service gGmbH
Schatzmeister	Eberhard Reschke		
Schriftführer	Werner Hoffmann		
Beisitzer	Werner Eitel		
	Dr. Marianne Engeser		
	Roland Hübner		
	Thomas Knapp	Dachverband	Paritätischer Wohlfahrtsverband

Den Gebrauch der Kräfte, die man hat, ist man denen schuldig, die sie nicht haben.

Carl Schurz (Dt. Revolutionär und Staatsmann 1829-1906)

Seit mittlerweile mehr als 30 Jahren setzt unser Verein „miteinanderleben e. V.“ in diesem Sinne all seine Kräfte für Menschen mit Benachteiligungen ein, um ihnen ein Leben mitten unter uns zu ermöglichen. Für diese Teilhabe gibt es in der Behindertenarbeit, der Sozialarbeit in Gesellschaft bzw. Schule und im Migrationsbereich zahlreiche Aufgaben, die wir mit unseren engagierten Mitarbeiterinnen und Mitarbeitern professionell und nachhaltig zum Wohl derer erledigen, die uns sehr am Herzen liegen und denen wir dies schuldig sind. Dass wir hierbei von vielen ehrenamtlichen Helferinnen und Helfern unterstützt werden, aber auch durch großzügige Spenden unsere Arbeit in der gebotenen Qualität leisten können, erfüllt uns mit großer Dankbarkeit und Freude und ist zugleich Ansporn, den eingeschlagenen Weg mit seinen immer neuen Herausforderungen auch in 2017 konsequent weiterzugehen.

So gebührt all denen, die „miteinanderleben e. V.“ und unsere „miteinanderleben service gGmbH“ aktiv wie passiv mittragen und auf diese Weise ein echtes Miteinander in unserer Gesellschaft fördern und leben, meine große Anerkennung und mein herzlicher Dank!

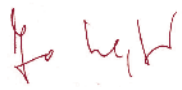

Bruno Klopfer, Vorsitzender

Nicht die Glücklichen sind dankbar. Es sind die Dankbaren, die glücklich sind.

Francis Bacon (engl. Staatsmann und Philosoph 1561-1626)

Entsprechend dem Zitat von Francis Bacon bin ich sehr glücklich, denn mein Dank und meine Anerkennung gelten all jenen, die sich dafür engagieren, dass es anderen gut geht und dass benachteiligte Personengruppen Hilfe erfahren, wo diese notwendig ist. Auf diese Weise werden Möglichkeiten geschaffen, alle Menschen besser am gesellschaftlichen Leben teilhaben zu lassen und ihnen die Chance gegeben, selbst glücklich zu werden.

Meine Dankbarkeit gilt insbesondere „miteinanderleben e.V.“ und unserer „miteinanderleben service gGmbH“ mit all ihren Mitarbeiterinnen und Mitarbeitern, ehrenamtlichen Helferinnen und Helfern sowie Netzwerkpartnern und Förderern. Ihre Unterstützung und Ihr Engagement in der Förderung und Begleitung von unterschiedlichen Hilfesuchenden im Enzkreis und der Stadt Pforzheim sind bemerkenswert und Ausgangspunkt, dass mehr Menschen Dankbarkeit verspüren dürfen und mehr Menschen den wahren Wert von Glück erfahren. Vielen herzlichen Dank an Sie alle! Das Jahr 2017 wird durch Sie ein Glücksjahr für uns alle werden.



Dr. Vesna Šegrt, Geschäftsführerin



ANGEBOTE FÜR MENSCHEN MIT BEHINDERUNG



Bereich
Wohnen

Projekt

Mitarbeiter

Ambulant Betreutes Wohnen

Ambulantes Wohntraining

Betreutes Wohnen in Familien

10

Familientlastender Dienst

5

*Berufliche Begleitung**

Jobcoaching für Menschen mit Behinderung

1

**in Kooperation mit der Lebenshilfe Pforzheim*

Betreutes Wohnen

Viele Menschen mit behinderungsbedingten Einschränkungen möchten irgendwann möglichst selbstständig wohnen und leben. Bei anderen erfordert die bisherige Lebenssituation eine Veränderung oder sie suchen nach einer Perspektive für die Zukunft. Dafür ist es entscheidend, dass diese Menschen eine geeignete Wohnform und eine passende Wohnung finden und sie die Unterstützung und Hilfe bekommen, die für diesen Schritt und die weitere Lebensführung notwendig sind.

In unseren beiden Häusern in Stein und Ispringen stellen wir verschiedene Wohnmöglichkeiten mit bedarfsgerechter Betreuungsintensität und passenden Unterstützungs- und Assistenzleistungen zur Verfügung. In guter Wohnlage und einem gewach-

senen Wohnumfeld bieten wir Inklusion vor Ort in Wohnungen für Einzelpersonen, Paare oder kleinere Wohngemeinschaften an. Unsere gepflegten Häuser verfügen über einen Garten und eine Terrasse, die im Sommer zum gemeinsamen Verweilen einladen.

Im Rahmen der Maßnahme „Ambulant Betreutes Wohnen“ verwirklichen die Menschen hier mit unserer Unterstützung ihre persönlichen Wohn- und Lebenswünsche und stärken ihre individuellen Fähigkeiten. Abwechslungsreiche Freizeitveranstaltungen und unsere wöchentlichen offenen Café-Angebote fördern das soziale Miteinander und auf vielfältige Weise die Teilhabe am Leben in der Gesellschaft. Darüber hinaus bieten wir Hausbesuche im westlichen Enzkreis an. Hier können Menschen mit Behinderung in einer eigenen Mietwohnung



Leitung Behindertenhilfe

Antje Wilhein

07232/1505

antje.wilhein@miteinanderleben.de

Teamleitung Wohnen Ispringen

Elke Krieg

07232/1505

elke.krieg@miteinanderleben.de



oder im Wohneigentum individuell begleitet werden. Auf Wunsch unterstützen wir auch hier bei Behördengängen, Arztbesuchen, beim Einkauf oder bei der Haushaltsführung und beraten in finanziellen Angelegenheiten. Wir sind behilflich bei der Suche nach Kontakten, beim Pflegen nachbarschaftlicher und familiärer Beziehungen oder Vereinsaktivitäten. Die Vermittlung weiterer fachlicher Hilfen, z. B. für pflegerische Maßnahmen, übernehmen wir ebenfalls gerne.

Jederzeit stimmt unsere Wohnberatung ihr Angebot mit den Klienten und deren Angehörigen ab, um neue Angebote zu entwickeln und individuelle Wünsche und Zukunftsvorstellungen mit einzubeziehen.

Im Mittelpunkt unserer Überlegungen ...

... stehen stets die Wünsche, Fähigkeiten und Stärken sowie der individuelle Hilfebedarf unserer Klienten. Gerne entwickeln wir gemeinsam neue, individuelle und passgenaue Wohnangebote. Ob barrierefreies Wohnen, Leben alleine oder mit Freunden in einer Wohngemeinschaft oder Beratung über den richtigen Zeitpunkt für ein neues Zuhause – es gibt viele Möglichkeiten.

Wir freuen uns, auch Interessengruppen zu beraten, die bereits eine bestimmte Projektvorstellung haben oder diese gemeinsam mit uns entwickeln möchten.

FRÜHE UND BEGLEITENDE HILFEN UND SCHULE



Bereich

Kindertagesstätten

Projekt

Sprachförderung

Mitarbeiter/betreute Kinder

13

Integrationshilfen

31/39

Fachberatung Inklusion

Schulbegleitung

50/55

Schule

Betreuungskräfte/medizinische Kräfte

22

Hauswirtschaftliche Kräfte

4

Begleitung von Schüler/innen mit autistischer Störung BeSaS

5

EEF-Erweiterte Entwicklungsförderung

24

Individuelle Schulbegleitung

Die Schulbegleitung stellt eine Leistung der Eingliederungshilfe für behinderte oder von Behinderung bedrohte Kinder und Jugendliche dar. Sie bietet eine individuell abgestimmte Unterstützung an, um den Schulalltag mit seinen vielfältigen Herausforderungen meistern zu können. Ziel der Schulbegleitung ist es, für Kinder und Jugendliche mit Körperbehinderung bzw. mit geistiger oder seelischer Behinderung die Teilhabe an Bildung umzusetzen und ihnen die Beschulung an geeigneten Schulformen zu ermöglichen. Grundsätzlich können Kinder und Jugendliche aller Klassenstufen und aller Schulformen, die aufgrund ihrer Behinderung auf individuelle Unterstützung im Schulalltag angewiesen sind, eine Schulbegleitung erhalten. Die Entscheidung, ob und in welchem Umfang eine Schulbegleitung erfolgen kann, wird von dem Leistungsträger getroffen, der die Unterstützung finanziert.

Integrationshilfen in Kindertagesstätten

Kinder mit und ohne Behinderung können und sollen in Gemeinschaft miteinander aufwachsen und lernen, denn nur so können sie gleichberechtigt am gesellschaftlichen Leben teilhaben. Miteinanderleben ermöglicht für Kinder mit besonderem Förderbedarf spezielle Integrationshilfen in Kindertagesstätten. Voraussetzung dafür ist eine Bewilligung durch die kommunalen Jugend- bzw. Sozialämter. Unsere fachlich qualifizierten Mitarbeiter/innen kennen und berücksichtigen den individuellen Unterstützungs- und Förderbedarf eines jeden Kindes.

Ziel der Integrationshilfe ist die weitgehende Kompensation vorhandener Defizite sowie die Förderung von Stärken und sozialer Kompetenz. Die Selbstbestimmung der Kinder bleibt dabei erhalten.

Sprechen Sie uns an – wir informieren gerne



Leitung Frühe und Begleitende Hilfen und Schulen

Elena Schwegler

☎ 07231/589020

@ elena.schwegler@miteinanderleben.de

Koordination Kindertagesstätten

Claudia Schiebel

☎ 07231/589020

@ claudia.schiebel@miteinanderleben.de

Fachberatung Inklusion

Ulrike Heck

☎ 07231/589020

@ ulrike.heck@miteinanderleben.de

Bettina Schmidt

☎ 07231/589020

@ bettina.schmidt@miteinanderleben.de

Teamleitung Gustav-Heinemann-Schule

Ines Wanitschek

☎ 07231/9639414

@ ines.wanitschek@miteinanderleben.de

Erweiterte Entwicklungsförderung (EEF)

An derzeit zwei Nachmittagen pro Woche bieten wir für die Schüler/innen an der Schule am Winterrain in Ispringen und an der Gustav-Heinemann-Schule in Pforzheim in mehreren Betreuungsgruppen eine zusätzliche Betreuung und Förderung an. Ziel der EEF ist das Erlernen und Vertiefen lebenspraktischer Fähigkeiten wie z. B. grundlegende Mobilität, Kochen und Freizeitgestaltung, damit die Schüler/innen später möglichst selbstständig leben können. Das Projekt wird in enger Kooperation mit den o. g. Schulen durchgeführt.

Begleitung von Schülern mit autistischer Störung (BESAS)

BeSaS ist ein Weg der gestützten Kommunikation für Kinder mit autistischer Störung. Ausgebildete Stützer/innen ermöglichen die Vermittlung von Unterrichtsinhalten und lebenspraktischen Fähigkeiten in Einzelförderung bzw. im Klassenverband. Die Schüler/innen werden durch Fachkräfte während des Unterrichts begleitet und gezielt gefördert. Diese Unterstützung wird an der Gustav-Heinemann-Schule in Pforzheim und der Schule am Winterrain in Ispringen angeboten.



ANGEBOTE DER (JUGEND-) SOZIALARBEIT



<i>Bereich</i>	<i>Projekt</i>	<i>Mitarbeiter</i>
<i>Übergang Schule-Beruf</i>	<i>Schulsozialarbeit an Beruflichen Schulen</i>	4
	<i>Jugendanlaufstelle des Enzkreis (JADE)</i>	3
	<i>AVdual – Begleitung</i>	1
<i>Soziale Arbeit an Schulen</i>	<i>Schulsozialarbeit</i>	23
	<i>Lokale Bildungsregionen</i>	4
	<i>Nachmittagsbetreuung</i>	2
<i>Begleitende Jugendarbeit</i>	<i>Mobile Jugendarbeit Mühlacker*</i>	3
	<i>Offene Jugendarbeit Enzberg, Illingen, Königsbach-Stein, Ötisheim</i>	4
	<i>Soziale und berufliche Integration von jungen Spätaussiedler/innen (SOBIT)</i>	1
<i>Bildungsangebote</i>	<i>Bildungs- und Sprachförderung</i>	1

** In Kooperation mit Plan B gGmbH*

Jugendanlaufstelle Des Enzkreis

In den vergangenen beiden Jahren konnte sich unsere „Jugendanlaufstelle Des Enzkreis (JADE)“ gut etablieren und festigen. Es ist erfreulich, dass JADE+ in den Jahren 2017/2018 ein fester Bestandteil des Bereichs Übergang Schule-Beruf sein wird. Das Angebot der Jugendanlaufstelle richtet sich an Jugendliche und junge Erwachsene aus dem Enzkreis, die Beratung und Unterstützung bei der Entwicklung einer beruflichen Perspektive und der Suche nach einem Ausbildungsplatz benötigen. Zukünftig wird zudem verstärkt die Integration junger Zuwanderer

und Flüchtlinge im Vordergrund stehen. Gemeinsam mit Betrieben, den Beruflichen Schulen und der Berufsberatung der Agentur für Arbeit konnte eine erste Kooperationsstruktur aufgebaut und erste Erfolge verbucht werden.

Offene und Mobile Jugendarbeit

Im vergangenen Jahr legten die Offene und Mobile Jugendarbeit den Schwerpunkt darauf, durch gemeinsame Aktionen Jugendliche zusammenzubringen und Räume für Begegnungen zu schaffen.

Sprechen Sie uns an – wir informieren gerne



Leitung (Jugend-)Sozialarbeit

Anne Heß

07231/589020



anne.hess@miteinanderleben.de

Teamleitung Soziale Arbeit an Schulen

Frank Schneider

07041/876634

frank.schneider@miteinanderleben.de

Fachkoordination Begleitende Jugendarbeit

Nathalie Pavan

07231/8150855

nathalie.pavan@miteinanderleben.de

Teamleitung Übergang Schule-Beruf und Bildungsangebote

N.N.

Die Sozialarbeiterinnen in Königsbach-Stein und Illingen haben mit ihren Jugendlichen die Jugendräume aufwändig renoviert. Die jungen Besucher identifizieren sich mit den nach ihren Wünschen gestalteten Aufenthaltsmöglichkeiten und wollen zukünftig neben dem offenen Betrieb auch Aktionen anbieten. In unseren Jugendtreffs in Enzberg und Ötisheim haben die Jugendlichen im Sommer den Außenbereich attraktiver gestaltet.



Begegnung stand auch beim „Tag der Freundschaft“ im Mittelpunkt, der im Juli von der Mobilien Jugendarbeit Mühlacker und regionalen Vereinen initiiert wurde. Die gesamte Bevölkerung war auf das Senderstädter Gartenschau Gelände eingeladen, um einen tollen Tag mit (multi-)kulturellen Angeboten zu verbringen. Im Mittelpunkt der Veranstaltung standen die Zusam-

mengehörigkeit und das gegenseitige Kennenlernen, auch über Kulturgrenzen hinweg. Durch verschiedene Aktionen wurden die Gemeinschaft Mühlackers gestärkt und Vorurteile abgebaut. Zudem lernten sich die regionalen Vereine und Institutionen untereinander kennen und ein nachhaltiges Netzwerk konnte geschaffen werden.



ANGEBOTE FÜR MENSCHEN MIT MIGRATIONSHINTERGRUND/ FREIWILLIGENAGENTUR



 Bereich	Projekt	Mitarbeiter/Einsatzstellen
 Flüchtlinge	Fachdienst für Asyl	16
	Förderintegrationsmaßnahme FIM	2
	Migrationsberatung für erwachsene Zuwanderer (MBE)	5
Migrationsberatung	Migrationsberatung für erwachsene Zuwanderer (MBE)	5
Integrationskoordination		1
 Ehrenamt	Freiwilligenagentur östlicher Enzkreis (FRAG)	1

Fachdienst Asyl/Förderintegrationsmaßnahmen

Seit 1998 ist „miteinanderleben“ der Partner des Landratsamtes Enzkreis, wenn es um die Begleitung und Unterstützung von Flüchtlingen geht. Durch den hohen Zustrom von Flüchtlingen in den vergangenen Jahren hat sich der Fachdienst Asyl mit einer kontinuierlichen personellen Aufstockung neu aufgestellt und ist seit September 2016 insbesondere im nordöstlichen Enzkreis für die Sozialbetreuung zuständig.

Zu den Aufgaben des Fachdiensts Asyl gehören unter anderem die Unterstützung bei Formalitäten mit Behörden und Institutionen, Hilfe bei der Organisation medizinischer Versorgung, Unterstützung bei der Anmeldung in Kindergarten und Schule sowie die Vermittlung und Kooperationsarbeit zu weiteren Unterstützungsangeboten vor Ort. Für eine räumliche Entspannung der Beratungstätigkeit sorgt seit

Februar 2016 unsere neue Zweigstelle in der Bahnhofstraße in Mühlacker. Ziel der Förderintegrationsmaßnahmen (FIM) ist die Integrationsförderung von noch nicht anerkannten Asylbewerbern mit Bleibeperspektive mithilfe einer Kombination aus gemeinwohlorientierter Beschäftigung und eines ersten Sprachkurses.

Migrationsberatung

Das freiwillige und kostenlose Angebot der Migrationsberatung für erwachsene Zuwanderer (MBE) verzeichnete in 2016 aufgrund der vielfachen Anerkennung von Flüchtlingen einen hohen Klientenzustrom. Im kommenden Jahr wird sie daher nicht nur Einzelberatung anbieten, sondern auch bedarfsorientierte Informationsveranstaltungen und Schulungen zu unterschiedlichen Themen. Die MBE wird in Kürze in der Pforzheimer Kiehnlestraße eine neue Zweigstelle beziehen.

Sprechen Sie uns an – wir informieren gerne

		
Leitung Menschen mit Migrationshintergrund		
Dr. Vesna Šegrt	 07231/589020	<i>vesna.segrt@miteinanderleben.de</i>
Teamleitung Menschen mit Migrationshintergrund und Fachdienst Asyl		
Vivien Gooth	 07231/7786650	<i>vivien.gooth@miteinanderleben.de</i>
Leitung Ehrenamt		
Anne Heß	 07231/589020	<i>anne.hess@miteinanderleben.de</i>
Koordination Freiwilligenagentur Mühlacker/Östlicher Enzkreis		
Sylvia Schwarz-Herbig	 07231/589020	<i>sylvia.schwarz@miteinanderleben.de</i>

Integrationskoordination

Die Integrationskoordination ist neben der Ehrenamtskoordination des Landratsamtes fachlicher Ansprechpartner für die Ehrenamtlichen in der Flüchtlingsarbeit. Sie hält den Kontakt zu den bereits gebildeten Ehrenamtskreisen in den Gemeinden des Enzkreises und unterstützt bei Fragen rund um das Ehrenamt.

Freiwilligenagentur

Im vergangenen Jahr war das Engagement für Flüchtlinge konstant hoch und Ehrenamtskreise haben sich noch besser strukturiert. Die enge Zusammenarbeit mit der Koordinierungsstelle für ehrenamtliche Flüchtlingshilfe des Landratsamtes, der Integrationskoordinatorin und dem Fachdienst Asyl unterstützten eine gelingende Integration der Flüchtlinge. Eine enge Begleitung und Unterstützung von Ehrenamtlichen ist wichtig, um die Hilfsbereitschaft zu fördern. Daher macht die FrAg in Kooperation mit der Integrationskoordinatorin Fortbildungsbedarfe aus und unterstützt Ehrenamtliche mit verschiedenen Themenblöcken zum ehrenamtlichen Engagement.

Die Kernaufgabe der FrAg Mühlacker/Östlicher Enzkreis bleibt jedoch die Vermittlung der Ehrenamtlichen an Institutionen außerhalb der Flüchtlingsarbeit, wie die Vermittlung und Unterstützung von Bildungspaten, Lernbegleitern und Lesepaten für benachteiligte Kinder und Jugendliche.



ORGANIGRAMM



Geschäftsführung

Norbert Bogner

☎ 07231/589020

norbert.bogner@miteinanderleben.de

Assistent des Geschäftsführers

Marcus Walz

☎ 07231/4436252

marcus.walz@miteinanderleben.de

Verwaltung

Karin Prange

☎ 07231/589020

karin.prange@miteinanderleben.de

Geschäftsführung

miteinanderleben
service gGmbH

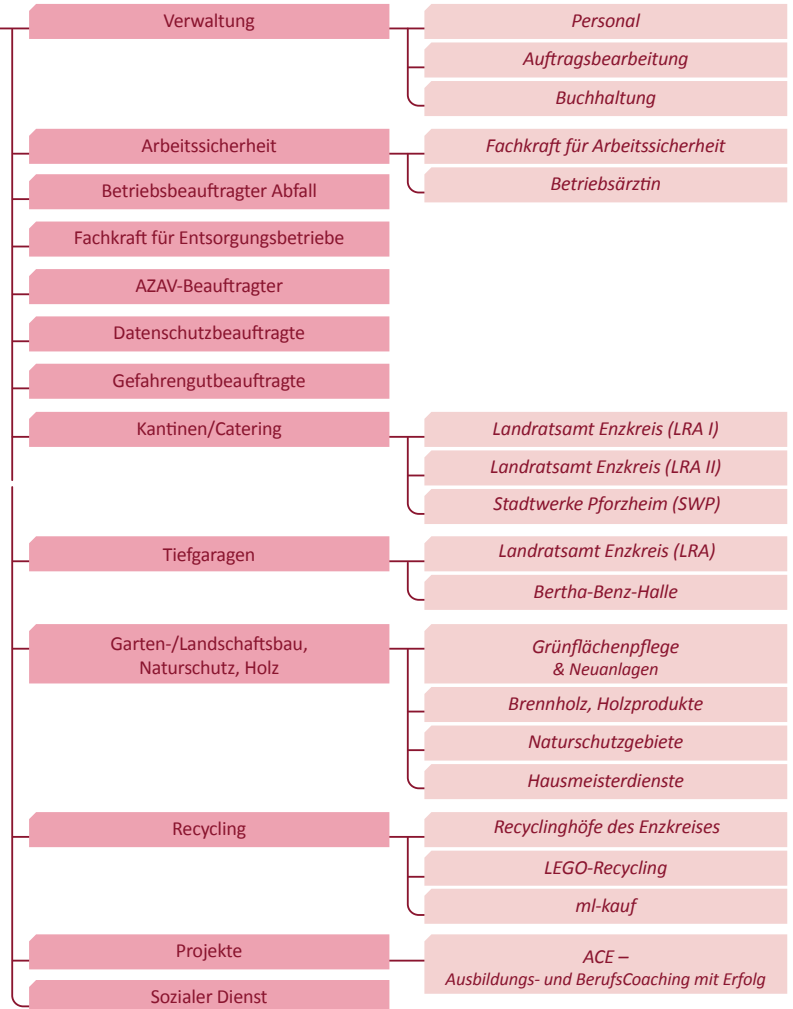

DIE MITEINANDERLEBEN SERVICE gGMBH



 Bereich	Projekt	Mitarbeiter*
Verwaltung		7
Kantinen/Catering	Kantinen Landratsamt 1 + 2	19
	Kantine Stadtwerke	7
Tiefgaragen	Tiefgaragen Landratsamt und Bertha-Benz-Halle	8
Garten- und Landschaftsbau, Naturschutz, Holz		16
Recyclinghöfe		16
LEGO-Recycling		12
ACE	Ausbildungs- und BerufsCoaching mit Erfolg	3
Sozialer Dienst		2

*davon Menschen mit Behinderung: 41

Die gemeinnützige miteinanderleben service GmbH

Die miteinanderleben service gGmbH ist seit 2015 anerkannte Integrationsfirma des Kommunalverbandes für Jugend und Soziales Baden-Württemberg (KVJS). Das Ziel des Unternehmens ist die nachhaltige Schaffung von Arbeitsplätzen für Menschen mit geistiger oder sonstiger Behinderung und Benachteiligung. Als Integrationsfirma sind wir besonders der Zielgruppe der Menschen mit wesentlicher Behinderung verpflichtet. Unser Ziel ist es, den Menschen ein möglichst selbstbestimmtes Leben in gesicherten Rahmenbedingungen zu ermöglichen. Ein Arbeitsplatz ist hierzu ein wichtiger Baustein.

Qualifikation und soziale Integration ist unser Ziel ...

Die miteinanderleben service gGmbH ist eine gemeinnützige Gesellschaft und Tochter des Vereins miteinanderleben mit dem Ziel der beruflichen Eingliederung von Menschen mit Behinderung in den allgemeinen Arbeitsmarkt. Wir bieten Qualifizierungs- und Arbeitsplätze für Menschen mit Behinderung in den Bereichen Gastronomie, Hauswirtschaft, Legoprojekt, Garten- und Landschaftsbau, Hausmeistertätigkeiten, Tiefgaragen und Recyclinghöfe an. Ferner bilden wir Gärtner mit Schwerpunkt Garten- und Landschaftsbau aus.

Sprechen Sie uns an – wir informieren gerne



Bereichsleitung Lego

Marcus Walz

07231/4436252

marcus.walz@miteinanderleben.de

Sozialer Dienst service gGmbH

Karl-Heinz Tabery

07231/4433370

karl-heinz.tabery@miteinanderleben.de

Sozialer Dienst service gGmbH

Dominique Kühne

07231/4439031

dominique.kuehne@miteinanderleben.de

Projekt ACE

Stephanie Grötzinger

07231/4433370

stephanie.groetzinger@miteinanderleben.de

Sozial spielend recyceln – Lego

Im Bereich Lego haben wir die Möglichkeit, auch Arbeitsplätze für Menschen mit Behinderung anzubieten, die über eingeschränkte körperliche Voraussetzungen verfügen. Vom einkaufen, säubern, sortieren, kontrollieren, wiegen, einlagern, verpacken, fakturieren bis hin zu komplexen Tätigkeiten wie Webshops befüllen oder Kundengespräche zu führen gibt es ein breites Betätigungsfeld. Die Bandbreite der Mitarbeiter reicht vom Mensch mit wesentlicher geistiger Behinderung bis hin zum Rollstuhlfahrer mit Hochschulabschluss. Hieraus resultiert ein buntes Bild nicht nur an Legosteinen, sondern auch an Menschen. Das Legoprojekt wird fachlich unterstützt durch eine Kooperation mit den regionalen Hochschulen für Wirtschaft und Gestaltung. Derzeit haben wir auf etwa 180 m² Lagerfläche rund 1,5 Tonnen und damit zirka eine Million Legosteine im Lager. Unser Ziel ist es, täglich etwa 25.000 Steine zu verarbeiten. Dies würde zirka 25 Menschen mit und ohne Behinderung dauerhaft Arbeit bringen.

**Sozialer Dienst**

Seit Januar 2016 verfügen wir über einen sozialen Dienst, der sowohl unsere Mitarbeiter mit Behinderung in allen Lebenslagen unterstützt als auch unserem anleitenden Personal hilfreich zur Seite steht.

Die Zusammenarbeit mit Menschen mit geistiger Behinderung über lange Zeiträume hinweg verlangt den Anleitern viel Engagement und professionellen Umgang mit verschiedensten Problemlagen ab. Der soziale Dienst berät in unterschiedlichen Lebenslagen, hilft bei akuten Krisenfällen sowie der Mitarbeiterschulung und unterstützt bei der Entwicklung von Bewertungssystemen sowie der Planung von spezifischen Fortbildungen.

ACE – Ausbildungsbegleitung

Diese Maßnahme ist unsere Antwort für Jugendliche, die schlechte Perspektiven auf dem Arbeits- oder Ausbildungsmarkt haben. In Kooperation mit den Jobcentern des Enzkreises und der Stadt Pforzheim versuchen wir jungen Menschen, die oft schon diverse





Bereichsleitung Garten- und Landschaftsbau

Miro Aichele

0173/6971446



miro.aichele@miteinanderleben.de

Bereichsleitung Recyclinghöfe

Wolfgang Aichele

0172/5469783

wolfgang.aichele@miteinanderleben.de

Bereichsleitung Kantine und Catering

Angelina Schmidt

07231/3089543

kantine@miteinanderleben.de

Teamleitung Tiefgaragen

Klaus Kornher

07231/352450

tiefgarage@miteinanderleben.de

Maßnahmen durchlaufen haben, eine neue Perspektive aufzuzeigen. Dabei helfen auch innerbetriebliche Praktika weiter. Diese Langzeitmaßnahme dauert bis zu zwölf Monate und mündet im Idealfall in eine Ausbildung mit Ausbildungsbegleitung oder eine andere passende Anschlussperspektive für die Teilnehmer.

Second-Hand-Warenhaus

Ein neues Tätigkeitsfeld unserer service gGmbH wird ab Frühjahr 2017 umgesetzt: Durch die Realisierung von „ml-kauf – das Second-Hand-Warenhaus“ werden wir uns an einem zentralen Standort in Pforzheim zukünftig auch mit der nachhaltigen Nutzung und Weiterverwertung von Second-Hand-Gebrauchsgütern und -kleidung befassen. Nähere Informationen zum Projektfortschritt finden Sie ab dem kommenden Jahr aktuell auf unserer Homepage.



Catering

Wer eine Geburtstagsfeier, ein Firmenjubiläum oder eine Grillparty plant, ist bei unserem Cateringteam in den besten Händen. Ob liebevoll angerichtete Vorspeisen, leckere Hauptgerichte oder kunstvolle Desserts – unsere Mitarbeiterinnen und Mitarbeiter erfüllen auch die Ansprüche verwöhnter Gaumen. Gerne beraten wir Sie individuell hinsichtlich der Speisen- und Getränkeauswahl für Ihre Feierlichkeiten. Unser Cateringkatalog verschafft Ihnen einen Überblick über unser umfangreiches Angebot.



miteinanderleben

e.V.



Unser Vereinsziel

ist die Förderung und Unterstützung der sozialen und beruflichen Teilhabe von Menschen in Pforzheim und im Enzkreis.

So können Sie helfen

Um die wichtige und notwendige Hilfe für Menschen mit Behinderung und für Benachteiligte leisten zu können, freuen wir uns über jede Unterstützung in Form einer Spende, Mitgliedschaft oder ehrenamtlichen Tätigkeit.

Spenden und Mitgliedsbeiträge werden direkt und ohne jegliche Abzüge für hilfebedürftige Menschen verwendet.

Sprechen Sie uns an.

Wir informieren Sie gerne.

 **miteinanderleben e.V.**

Hauptgeschäftsstelle

Kronprinzenstraße 70
75177 Pforzheim

 **07231/589020**

 **07231/58902111**

 **info@miteinanderleben.de**

www.miteinanderleben.de

 Facebook: miteinanderleben e.V.

Unser Spendenkonto

Sparkasse Pforzheim Calw
BIC PZHSDE66
IBAN DE83 6665 0085 0000 7716 00

Grafische Gestaltung: Kreativ plus GmbH

www.kreativplus.com

Stand: Dezember 2016



Wir danken den zahlreichen privaten Spendern sowie folgenden Firmen/Vereinen/Einrichtungen, die uns in den vergangenen Monaten unterstützt haben:

- Menschen in Not e.V.
- Klumpp GmbH
- Daimler AG
- SMV Lise-Meitner-Gymnasium
- Autozentrum Walter GmbH & Co. KG
- Sparkasse Pforzheim
- Röm.-kath. Kirchengem. Kämpfelbach
- Karl Elser GmbH
- Rolf Scheuermann Stiftung
- Jugendhausverein Mühlacker e.V.
- Kinder- und Jugendförderverein e.V.
- Gummi Bamb e.K.
- Fahrschule Academy
- SCHALTWERK Bike & Loipe
- Herzapotheke Mühlacker
- Weingut Jaggy GbR
- Upstairs – evang. Kirchengemeinde Öschelbronn
- Förster Immobilien
- Döneke & Kurze