

miteinanderleben
e.V.



EINBLICKE

17/18

ORGANIGRAMM

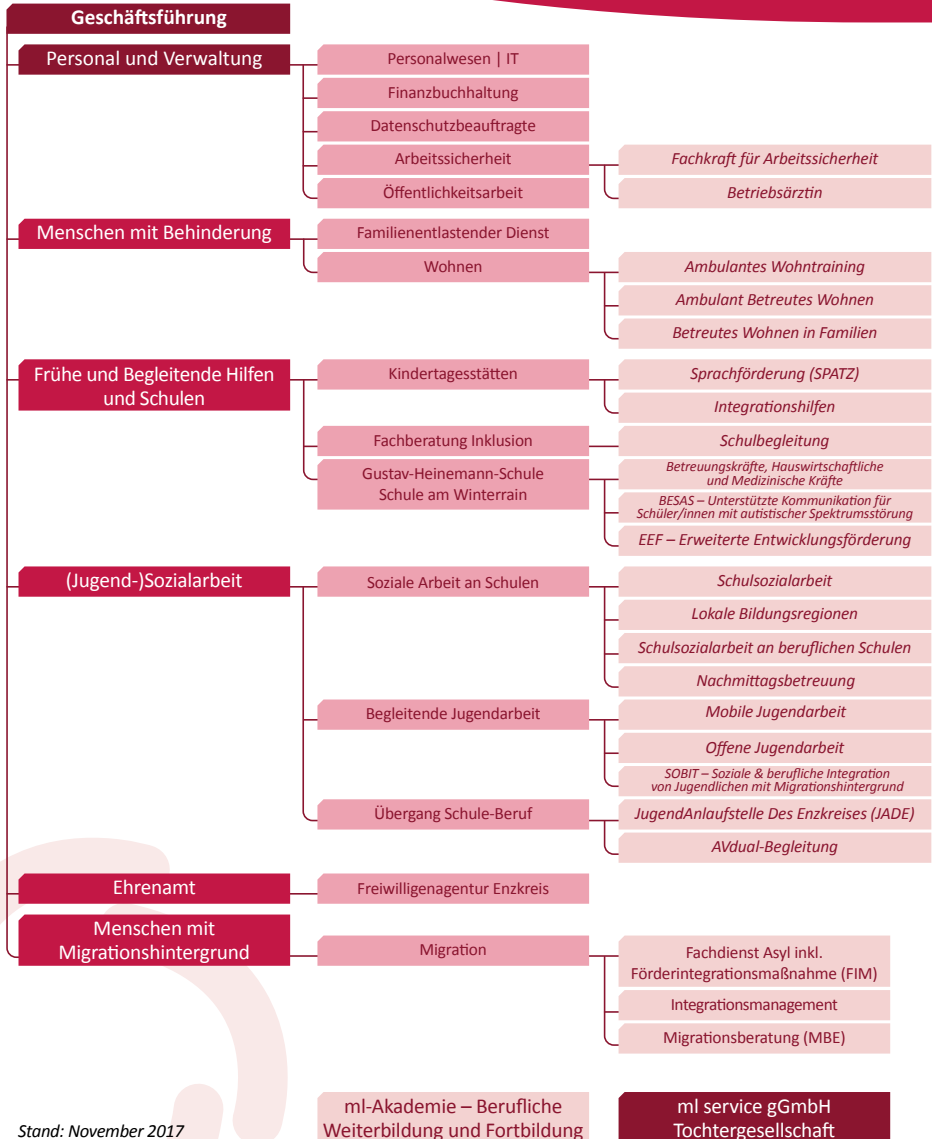

Stand: November 2017

mI-Akademie – Berufliche Weiterbildung und Fortbildung

mI service gGmbH Tochtergesellschaft

 Vorstandsvorsitz	<i>Bruno Klopfer</i>	Mitarbeiter	339
Stellv. Vorsitzender	<i>Roger Schreiber</i>	Bereiche	<i>Menschen mit Behinderung, Frühe und Begleitende Hilfen & Schulen, (Jugend-) Sozialarbeit, Menschen mit Migrationshintergrund, Ehrenamt, Tochtergesellschaft miteinanderleben</i>
Schatzmeister	<i>Eberhard Reschke</i>		
Schriftführer	<i>Werner Eitel</i>		
Beisitzer	<i>Dr. Marianne Engeser</i>		
	<i>Werner Hoffmann</i>		
	<i>Roland Hübner</i>		<i>service gGmbH</i>
	<i>Thomas Knapp</i>	Dachverband	<i>Paritätischer Wohlfahrtsverband</i>

Die Menschen muss man nehmen wie sie sind, nicht wie sie sein sollten.

(Franz Schubert, 1797 - 1828)

Unser Verein miteinanderleben steht von Anfang an für die vorbehaltlose Begegnung mit benachteiligten Menschen und deren Unterstützung, sei dies in der Behindertenarbeit, der Sozialarbeit in Gesellschaft bzw. Schule oder im Migrationsbereich. Ziel unserer Bemühungen war und ist stets die gesellschaftliche Teilhabe aller Menschen – und dafür engagieren sich unsere Mitarbeiterinnen und Mitarbeiter professionell auf den verschiedensten Ebenen. Seit unserer Gründung hat sich das Aufgabenspektrum in vielerlei Hinsicht stark ausgeweitet. Lag der ursprüngliche Schwerpunkt im Bereich der Menschen mit geistiger Behinderung, so ist der Fokus zunehmend auf alle sozial Benachteiligten gerichtet, die unserer Hilfe und Begleitung bedürfen. Dankenswerterweise werden wir bei unseren Bemühungen nicht nur von vielen ehrenamtlichen Helferinnen und Helfern, sondern auch durch großzügige Spenden unterstützt – ohne sie könnten wir unsere Arbeit im geleisteten Umfang nicht erledigen. Ich möchte mich hierfür an dieser Stelle bei allen Beteiligten ausdrücklich bedanken.

Wir werden auch weiterhin unsere ganze Kraft, unseren Ideenreichtum und unsere Erfahrung zum Wohl derer einsetzen, für die wir uns seit der Gründung des Vereins engagieren.

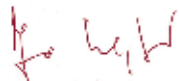

Bruno Klopfer, Vorsitzender

Fürchte dich nicht vor Veränderung, eher vor dem Stillstand.

(Laozi Daodejing, 6 Jh. v. Chr.)

Seit 1986 engagiert sich miteinanderleben als gemeinnützige Einrichtung für eine bedarfsgerechte Förderung und Unterstützung der sozialen und beruflichen Teilhabe von Menschen unterschiedlichen Alters, Herkunft und Hilfebedarfs in Pforzheim und dem Enzkreis. Dabei richten wir uns stets danach, speziell die Selbstverantwortung und die Eigenständigkeit dieser Menschen zu fördern sowie deren eigene Fähigkeiten und Stärken in sich selbst zu finden. Kreativität sowie Mut zur Veränderung ebenso wie der Rückhalt und die Unterstützung durch engagierte Mitarbeiterinnen und Mitarbeiter und viele ehrenamtliche Helferinnen und Helfer stellen wichtige Faktoren unserer Arbeit dar. Entsprechend entwickeln auch wir weitere Fähigkeiten und Stärken, welche wir wiederum an andere weitergeben. Kontinuierlich wachsen und verändern wir uns hin zu Neuem und leisten gerne tatkräftige Unterstützung da, wo wir gebraucht werden und wo unser Einsatz sinnvoll ist. So fürchten wir uns nicht vor Veränderung, sondern begegnen ihr mit einem Lächeln!

*Mein herzlicher Dank richtet sich an alle, die mit ihrem Engagement und ihrer Kraft die qualitativ hochwertige und professionelle Unterstützung durch unseren Verein ermöglichen und gemeinsam mit uns **NICHT** stillstehen!*

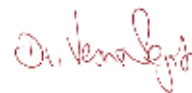

Dr. Vesna Šegrt, Geschäftsführerin



ANGEBOTE FÜR MENSCHEN MIT BEHINDERUNG



Bereich

Wohnen

Projekt

Ambulant Betreutes Wohnen

Ambulantes Wohntraining

Betreutes Wohnen in Familien

Mitarbeiter

10

Familientlastender Dienst

10

Betreutes Wohnen

Viele Menschen mit behinderungsbedingten Einschränkungen möchten irgendwann möglichst selbstständig wohnen und leben. Bei anderen erfordert die bisherige Lebenssituation eine Veränderung oder sie suchen nach einer Perspektive für die Zukunft. Dafür ist es entscheidend, dass diese Menschen eine geeignete Wohnform und eine passende Wohnung finden und sie die Unterstützung und Hilfe bekommen, die für diesen Schritt und die weitere Lebensführung notwendig sind.

In unseren beiden Häusern in Stein und Ispringen stellen wir daher verschiedene Wohnmöglichkeiten mit bedarfsgerechter Betreuungsintensität und passenden Unterstützungs- und Assistenzleistungen zur Verfügung. In guter Wohnlage und einem

gewachsenen Wohnumfeld bieten wir Inklusion vor Ort in Wohnungen für Einzelpersonen, Paare oder kleinere Wohngemeinschaften an. Unsere gepflegten Häuser verfügen über einen Garten und eine Terrasse, die im Sommer zum gemeinsamen Verweilen einladen.

Im Rahmen der Maßnahme „Ambulant Betreutes Wohnen“ verwirklichen die Menschen hier mit unserer Unterstützung ihre persönlichen Wohn- und Lebenswünsche und stärken ihre individuellen Fähigkeiten. Abwechslungsreiche Freizeitveranstaltungen und unsere wöchentlichen offenen Café-Angebote fördern das soziale Miteinander und auf vielfältige Weise die Teilhabe am Leben in der Gesellschaft. Darüber hinaus bieten wir Hausbesuche im westlichen Enzkreis an. Hier können



Bereichsleitung Behindertenhilfe

Antje Wilhein

07232/1505

antje.wilhein@miteinanderleben.de

Teamleitung Wohnen Ispringen

Elke Krieg

07232/1505

elke.krieg@miteinanderleben.de



Menschen mit Behinderung in einer eigenen Mietwohnung oder im Wohneigentum individuell begleitet werden. Auf Wunsch unterstützen wir auch hier bei Behördengängen, Arztbesuchen, beim Einkauf oder bei der Haushaltsführung und beraten in finanziellen Angelegenheiten. Wir sind behilflich bei der Suche nach Kontakten, beim Pflegen nachbarschaftlicher und familiärer Beziehungen oder Vereinsaktivitäten. Die Vermittlung weiterer fachlicher Hilfen, z. B. für pflegerische Maßnahmen, übernehmen wir ebenfalls gerne.

Jederzeit stimmt unsere Wohnberatung ihr Angebot mit den Klienten und deren Angehörigen ab, um neue Angebote zu entwickeln und individuelle Wünsche und Zukunftsvorstellungen mit einzubeziehen.

Im Mittelpunkt unserer Überlegungen ...

... stehen stets die Wünsche, Fähigkeiten und Stärken sowie der individuelle Hilfebedarf unserer Klienten. Gerne entwickeln wir gemeinsam neue, individuelle und passgenaue Wohnangebote. Ob barrierefreies Wohnen, Leben alleine oder mit Freunden in einer Wohngemeinschaft oder Beratung über den richtigen Zeitpunkt für ein neues Zuhause – es gibt viele Möglichkeiten.

Wir freuen uns, auch Interessengruppen zu beraten, die bereits eine bestimmte Projektvorstellung haben oder diese gemeinsam mit uns entwickeln möchten.

FRÜHE UND BEGLEITENDE HILFEN UND SCHULEN



Bereich

Kindertagesstätten

Fachberatung Inklusion

Schule

Projekt

Sprachförderung

Integrationshilfen

Schulbegleitungen

Betreuungskräfte/medizinische Kräfte

Hauswirtschaftliche Kräfte

BeSaS – Begleitung von Schüler/innen mit autistischer Störung

EEF-Erweiterte Entwicklungsförderung

Mitarbeiter/betreute Kinder

10

29/37

71/75

22

11

5

32

Integrationshilfen in Kindertagesstätten

Kinder mit und ohne Behinderung können und sollen in Gemeinschaft miteinander aufwachsen und lernen, denn nur so können sie gleichberechtigt am gesellschaftlichen Leben teilhaben. Miteinanderleben e.V. bietet für Kinder mit besonderem Förderbedarf spezielle Integrationshilfen in Kindertagesstätten. Voraussetzung dafür ist eine Bewilligung durch das jeweils zuständige Jugend- bzw. Sozialamt. Ziel der Integrationshilfe ist die weitgehende Kompensation vorhandener Defizite, um ein gemeinsames Aufwachsen und Lernen von Kindern mit und ohne Behinderung zu fördern. Unsere fachlich qualifizierten Mitarbeiterinnen kennen und berücksichtigen dabei den individuellen Unterstützungs- und Förderbedarf eines jeden Kindes. Die Selbstbestimmung der Kinder bleibt dabei erhalten.

Individuelle Schulbegleitung

Die individuelle Schulbegleitung ist eine Leistung der Eingliederungshilfe für behinderte oder von Behinderung bedrohte Kinder und Jugendliche. Sie bietet eine individuell abgestimmte Unterstützung an, um den Schulalltag mit seinen vielfältigen Herausforderungen meistern zu können. Ziel der Schulbegleitung ist es, Kindern und Jugendlichen mit körperlicher, geistiger oder seelischer Behinderung die Teilhabe an Bildung zu ermöglichen. Grundsätzlich können Kinder und Jugendliche aller Klassenstufen und Schulformen, die aufgrund ihrer Behinderung auf individuelle Unterstützung im Schulalltag angewiesen sind, eine Schulbegleitung erhalten. Die Entscheidung, ob und in welchem Umfang diese erfolgen kann, entscheidet der jeweils zuständige Leistungsträger.



Stellv. Bereichsleitung Frühe und Begleitende Hilfen und Schulen

Kerstin Ackermann

☎ 07231/589020

kerstin.ackermann@miteinanderleben.de

Koordination Kindertagesstätten

Claudia Schiebel

☎ 07231/58902113

claudia.schiebel@miteinanderleben.de

Fachberatung Inklusion

Bettina Schmidt

☎ 07231/58902108

bettina.schmidt@miteinanderleben.de

Teamleitung Gustav-Heinemann-Schule

Ines Wanitschek

☎ 07231/589020

ines.wanitschek@miteinanderleben.de

Betreuungskräfte und hauswirtschaftliches Personal an Schulen

An mehreren Schulen im Enzkreis sind unsere hauswirtschaftlichen Kräfte im Einsatz und organisieren die Essensausgabe für die Schüler/innen vor Ort. Unsere medizinischen und unterstützenden Betreuungskräfte begleiten Schüler/innen mit Behinderung während der Unterrichtszeit an der Schule am Winterrain in Ispringen und an der Gustav-Heinemann-Schule in Pforzheim mit ihren Außenstandorten und Außenklassen.



Erweiterte Entwicklungsförderung (EEF)

An derzeit zwei Nachmittagen pro Woche bieten wir für die Schüler/innen an den o. g. Schulen in mehreren Betreuungsgruppen eine zusätzliche Betreuung und Förderung an. Ziel der EEF ist das Erlernen und Vertiefen lebenspraktischer Fähigkeiten wie z. B. grundlegende Mobilität, Kochen und Freizeitgestaltung, damit die Schüler/innen später möglichst selbstständig leben können.

Begleitung von Schülern im autistischen Spektrum (BESAS)

BeSaS ist ein Weg der gestützten Kommunikation für Kinder mit autistischer Störung. Ausgebildete Stützer/innen ermöglichen an den o. g. Schulen die Vermittlung von Unterrichtsinhalten und lebenspraktischen Fähigkeiten in Einzelförderung bzw. im Klassenverband. Die Schüler/innen werden durch unsere Fachkräfte während des Unterrichts begleitet und gezielt gefördert.



ANGEBOTE DER (JUGEND-)SOZIALARBEIT



<i>Bereich</i>	<i>Projekt</i>	<i>Einsatzorte mit Mitarbeitern</i>
<i>Übergang Schule-Beruf</i>	<i>Schulsozialarbeit an Beruflichen Schulen</i>	5
	<i>JugendAnlaufstelle Des Enzkreis (JADE+)</i>	3
	<i>AVdual – Begleitung</i>	1
<i>Soziale Arbeit an Schulen</i>	<i>Schulsozialarbeit</i>	27
	<i>Lokale Bildungsregionen</i>	4
	<i>Nachmittagsbetreuung</i>	2
<i>Begleitende Jugendarbeit</i>	<i>Mobile Jugendarbeit Mühlacker*</i>	3
	<i>Offene Jugendarbeit Enzberg, Illingen, Ötisheim, Wiernsheim</i>	4
	<i>Soziale und berufliche Integration von jungen Spätaussiedler/innen (SOBIT)</i>	1

** In Kooperation mit Plan B gGmbH*

Änderung der Leitungsstruktur im Bereich Jugendsozialarbeit

Nach Jahren des kontinuierlichen Wachstums in allen Bereichen wurde nun die notwendige Anpassung der Leitungsressourcen im Bereich Jugendsozialarbeit umgesetzt. Auf diese Weise können wir auch weiterhin unserem hohen Qualitätsanspruch gerecht werden. Seit August 2017 gibt es eine neue regionale Aufteilung: Für den westlichen Enzkreis steht nun Frank Schneider als Bereichsleiter zur Verfügung. Für den östlichen Enzkreis ist nach wie vor Anne Heß als Bereichsleiterin zuständig, deren Büro sich jetzt in Mühlacker befindet.

Ausbau der Schulsozialarbeit

Zum Schuljahr 2017/2018 haben wir den Fachbereich erneut mit weiteren Stellen ausgebaut. Hinzugekommen sind Kolleginnen und Kollegen, die an den vier Grundschulen in Straubenhardt, der Grundschule in Öschelbronn und am Gymnasium in Remchingen die Schulsozialarbeit aufbauen werden. Diese ist mittlerweile ein nahezu unverzichtbares Angebot im Rahmen des „Lebensraums Schule“ geworden. Vor allem durch die Ganztagesstrukturen, die zunehmend angeboten und nachgefragt werden, gewinnt in der schulischen Bildung das Erlernen von Lebenskompetenzen neben der rein



Bereichsleitung (Jugend-)Sozialarbeit östlicher Enzkreis

Anne Heß

07041/8139764



anne.hess@miteinanderleben.de

Bereichsleitung (Jugend-)Sozialarbeit westlicher Enzkreis

Frank Schneider

07231/5789020

frank.schneider@miteinanderleben.de

Fachkoordination Begleitende Jugendarbeit

Nathalie Pavan

07041/8150855

nathalie.pavan@miteinanderleben.de

formalen Bildung verstärkt an Bedeutung. Schulsozialarbeit unterstützt diese Lernformen mit präventiven Angeboten und Kompetenztrainings. Schwerpunkt unserer Arbeit ist an den meisten Schulen noch immer die Einzelfallhilfe. Verändert hat sich jedoch, dass die Schulsozialarbeit auch in den Mittagszeiten Angebote implementiert oder in Kooperation mit Partnern Räume für die Schüler/innen anbietet, in denen sie sich frei entfalten können.

Mobile Kindersozialarbeit

Seit 2017 können wir in Enzberg mit dem Ansatz der Mobilien Kindersozialarbeit und ihren Angeboten für Kinder von 6 bis 12 Jahren auf einen gewachsenen Bedarf reagieren. Mit den bisherigen Formen der Sozialarbeit stoßen wir bei Kindern, die im öffentlichen Raum auffällig sind und zum Teil die Schule verweigern, an Grenzen. Die Bedarfe, Entwicklungsdefizite und auffälligen Verhaltensweisen sind jedoch unverändert hoch. Mit den Methoden der Mobilien Sozialarbeit, die besonders die

kindgerechten Bedürfnisse im Blick hat, ist die Arbeit mit den Kindern erfolgversprechend. Besonders wichtig sind in diesem Kontext neben den thematischen Angeboten für Gruppen auch die Elternarbeit und die enge Zusammenarbeit mit den Schulen und Institutionen sowie den im Gemeinwesen engagierten Beteiligten. Schon nach kurzer Zeit hat sich ein Mehrbedarf nach solch einem Angebot gezeigt.



ANGEBOTE FÜR MENSCHEN MIT MIGRATIONSHINTERGRUND/ FREIWILLIGENAGENTUR



 Bereich	Projekt	Mitarbeiter/Einsatzstellen
 Flüchtlinge	Fachdienst Asyl (FA)	6
	Integrationsmanagement (IM)	9
	Migrationsberatung für erwachsene Zuwanderer (MBE)	4
Bundesfreiwilligendienst	Bundesfreiwilligendienst mit Flüchtlingsbezug	2
 Ehrenamt	Freiwilligenagentur Pforzheim Enzkreis	2

Seit 1998 betreut miteinanderleben e.V. im Enzkreis Menschen mit Migrationshintergrund. Die Angebote richten sich dabei neben Geflüchteten in den Sammelunterkünften und in den Gemeinden auch an andere Zugewanderte.

Fachdienst Asyl

Der Fachdienst Asyl (FA) betreut und unterstützt alle Asylbewerber/innen im Asylverfahren, die in einer vom Landratsamt Enzkreis angemieteten vorläufigen Unterkunft (VU) im nordöstlichen Enzkreis leben. Dabei unterstützt der Fachdienst speziell bei Formalitäten mit Behörden und Institutionen, bei der Anmeldung in Kindergarten und Schule, vermittelt weitere Unterstützungsangebote vor Ort und kümmert sich individuell um die sozialen Belange der ihm anvertrauten Menschen.

Integrationsmanagement

Das Integrationsmanagement (IM) stellt ein Kernelement des Pakts für Integration zwischen dem Land Baden-Württemberg und den kommunalen Landesverbänden dar. Mit Hilfe der Förderung wird eine zweijährige, flächendeckende soziale Beratung und Begleitung von Geflüchteten in der Anschlussunterbringung (AU) in den Gemeinden ermöglicht. Integrationsmanager/innen fördern speziell die Selbstständigkeit von Geflüchteten, damit diese unabhängiger werden. Das IM von miteinanderleben richtet sich an Geflüchtete in AU im nordöstlichen Enzkreis.

Migrationsberatung

Unsere Migrationsberatung für erwachsene Zuwanderer (MBE) ist ein kostenloses und freiwilliges Angebot für alle Migranten, die aktuell oder vor längerer Zeit nach Deutschland gekommen sind und eine Aufenthalts- bzw. Niederlassungserlaubnis haben. Unsere Fachberater/innen bieten Hilfe bei sozialen und familiären Fragen und erarbeiten

Sprechen Sie uns an – wir informieren gerne



Bereichsleitung Menschen mit Migrationshintergrund

Dr. Vesna Šegrt

07231/589020



vesna.segrt@miteinanderleben.de

Teamleitung Menschen mit Migrationshintergrund

Anna-Lena Saleem-Matern 07041/8281530

anna-lena.saleem-matern@miteinanderleben.de

Bereichsleitung Ehrenamt

Anne Heß

07041/8139764

anne.hess@miteinanderleben.de

Freiwilligenagentur Pforzheim | Enzkreis Ost

Sylvia Schwarz-Herbig 0173/3193169

sylvia.schwarz@miteinanderleben.de

Freiwilligenagentur Pforzheim | Enzkreis West

Mahena Weik 0174/1823301

mahena.weik@miteinanderleben.de

gemeinsam mit den Ratsuchenden individuelle berufliche und gesellschaftliche Integrationsperspektiven, damit ein schnelles Einleben möglich wird. Neben der Einzelberatung werden Informationsveranstaltungen und Schulungen zu unterschiedlichen Themen angeboten.



Freiwilligenagentur Pforzheim | Enzkreis (FRAG)



Kooperation ist das Herzstück einer Freiwilligenagentur. So wurde die Zusammenarbeit zwischen der Stadt Pforzheim und dem Enzkreis noch einmal im Besonderen als FRAG Pforzheim | Enzkreis intensiviert. Für den Enzkreis, in dessen Auftrag miteinanderleben e.V. die Angebote der FRAG verantwortlich übernimmt, ist die Unterstützung, Würdigung und Weiterentwicklung von ehrenamtlichem Engagement von großer Wichtigkeit.

Die FRAG Pforzheim | Enzkreis arbeitet vor allem bei den Themen Internetplattform, Außenauftritt, Öffentlichkeitsarbeit und Würdigung von freiwilligem Engagement eng zusammen. Zentrales Anliegen bei dem Angebot der FRAG bleibt aber die Beratung und Vermittlung von Interessenten in Institutionen, die diese wertvolle Unterstützung bei sich einsetzen wollen. Neu unterstützt wird dieses Matching durch eine digitale Plattform, die über www.frag-pf-enzkreis.de aufgerufen werden kann. Für den Enzkreis bieten unsere Mitarbeiterinnen jeweils für den westlichen Enzkreis und Mühlacker/Östlichen Enzkreis die Möglichkeit, sich zu informieren.

ORGANIGRAMM



miteinanderleben service gGmbH

Geschäftsführung

Norbert Bogner

07231/589020

norbert.bogner@miteinanderleben.de

Assistent des Geschäftsführers

Marcus Walz

0176/97319372

marcus.walz@miteinanderleben.de

Verwaltung

Karin Prange

07231/58902201

karin.prange@miteinanderleben.de

Geschäftsführung



miteinanderleben
service gGmbH

Verwaltung

Personal

Auftragsbearbeitung

Buchhaltung

Arbeitssicherheit

Fachkraft für Arbeitssicherheit

Betriebsbeauftragter Abfall

Betriebsärztin

Fachkraft für Entsorgungsbetriebe

AZAV-Beauftragter

Datenschutzbeauftragte

Gefahrgutbeauftragte

Kantinen/Catering

Landratsamt Enzkreis (LRA I)

Landratsamt Enzkreis (LRA II)

Stadtwerke Pforzheim (SWP)

Tiefgaragen

Landratsamt Enzkreis (LRA)

Bertha-Benz-Halle

Garten-/Landschaftsbau,
Naturschutz, HolzGrünflächenpflege
& Neuanlagen

Brennholz, Holzprodukte

Naturschutzgebiete

Hausmeisterdienste

Recycling

Recyclinghöfe des Enzkreises

LEGO-Recycling

ml-kauf

Projekte

ACE –

Ausbildungs- und BerufsCoaching mit Erfolg

Sozialer Dienst

DIE MITEINANDERLEBEN SERVICE gGMBH



Bereich	Projekt	Mitarbeiter*
Verwaltung Kantinen/Catering	Kantinen Landratsamt 1 + 2	6
	Kantine Stadtwerke	19
	Kantine Reuchlin-Gymnasium	6
Tiefgaragen	Tiefgaragen Landratsamt und Bertha-Benz-Halle	2
Garten- und Landschaftsbau, Naturschutz, Holz		8
Recyclinghöfe		20
LEGO-Recycling		17
ACE	Ausbildungs- und BerufsCoaching mit Erfolg	18
Sozialer Dienst		4
		2

*davon Menschen mit Behinderung: 47

Die gemeinnützige miteinanderleben service GmbH

Die miteinanderleben service gGmbH ist seit 2015 anerkannte Integrationsfirma des Kommunalverbandes für Jugend und Soziales Baden-Württemberg (KVJS). Das Ziel des Unternehmens ist die nachhaltige Schaffung von Arbeitsplätzen für Menschen mit geistiger oder sonstiger Behinderung und Benachteiligung. Als Integrationsfirma sind wir besonders der Zielgruppe der Menschen mit wesentlicher Behinderung verpflichtet. Unser Ziel ist es, den Menschen ein möglichst selbstbestimmtes Leben in gesicherten Rahmenbedingungen zu ermöglichen. Ein Arbeitsplatz ist hierzu ein wichtiger Baustein.

Qualifikation und soziale Integration ist unser Ziel ...

Die miteinanderleben service gGmbH ist eine gemeinnützige Gesellschaft und Tochter des Vereins miteinanderleben mit dem Ziel der beruflichen Eingliederung von Menschen mit Behinderung in den allgemeinen Arbeitsmarkt. Wir bieten Qualifizierungs- und Arbeitsplätze für Menschen mit Behinderung in den Bereichen Gastronomie, Gebrauchtwarenkaufhaus, Hauswirtschaft, Legoprojekt, Garten- und Landschaftsbau, Hausmeistertätigkeiten, Tiefgaragen und Recyclinghöfe an. Ferner bilden wir Gärtner mit Schwerpunkt Garten- und Landschaftsbau aus.

Sprechen Sie uns an – wir informieren gerne



Bereichsleitung Lego

Marcus Walz

07231/4436252

marcus.walz@miteinanderleben.de

Sozialer Dienst service gGmbH

Karl-Heinz Tabery

07231/4433370

karl-heinz.tabery@miteinanderleben.de

Sozialer Dienst service gGmbH

Dominique Kühne

07231/4439031

dominique.kuehne@miteinanderleben.de

Projekt ACE

Helena Horvat

07231/4433369

helena.horvat@miteinanderleben.de**Sozial spielend recyceln – Lego**

Im Jahr 2017 war die miteinanderleben service gGmbH auf zwei Messen vertreten: Mit Informationsständen nahmen wir auf Einladung des KVJS an der „Rehab“ und der „Offerta“ in Karlsruhe teil. Der gute Besucherzuspruch unterstützt uns, den hohen Aufwand zur Etablierung unseres Projektes weiter voranzutreiben. Auch unsere Webekampagne trägt zunehmend zur Steigerung des Bekanntheitsgrades des

Arbeitsbereichs „Lego“ bei. Unser vorrangiges Ziel für das Jahr 2018 ist es, unseren Kundenkreis weiter auszubauen. Über unsere Website www.mlbricks.de können Interessenten schon jetzt Lego bei uns bestellen.

**Ausweitung Garten- und Landschaftsbau**

Dieser Arbeitsbereich unserer service gGmbH ist um sehr spezielle Bereiche erweitert worden: Mit der Herstellung von gebietsregionalem (autochthonem) Saatgut schließen wir eine Angebotslücke im Bereich Natur- und Landschaftsschutz. Mit Wiesendrusch wird Saatgut hergestellt, das die regional passende Zusammensetzung aus Natura 2000-Flächen der Region widerspiegelt. Hierzu war eine Zertifizierung als Wildsaatgutentnehmer und eine Zulassung zum Verkauf von Erhaltungsmischungen notwendig, die wir im Herbst 2017 erhalten haben.

Um auch im Winter an Tagen mit ungünstiger Witterung arbeiten zu können, haben neben Holzprodukten auch Heu und Stroh Einzug in unsere Lagerhalle gehalten. Mit eigenen Produkten ist die miteinanderleben service gGmbH auf diesem Absatzmarkt präsent. Zudem sind wir mit einer eigenen Website unter www.mlgreen.de





Bereichsleitung Garten- und Landschaftsbau

Miro Aichele

☎ 0173/6971446



miro.aichele@miteinanderleben.de

Bereichsleitung Recyclinghöfe

Wolfgang Aichele

☎ 0172/5469783

wolfgang.aichele@miteinanderleben.de

Bereichsleitung Kantinen und Catering

Angelina Schmidt

☎ 07231/3089543

kantine@miteinanderleben.de

Teamleitung Tiefgaragen

Klaus Kornher

☎ 07231/352450

tiefgarage@miteinanderleben.de

vertreten. Die von uns bearbeiteten Wiesen werden vor der Ernte nach Schadpflanzen wie Herbstzeitlose, Jakobskreuzkraut etc. abgesucht und hiervon befreit. Das sorgfältig geprüfte Endprodukt erfreut alle Kleintierbesitzer.

Gebrauchtwarenkaufhaus ml-kauf

Eine lange Odyssee hat zum Jahresende 2017 einen glücklichen Abschluss gefunden: Voraussichtlich im April 2018 können wir unser Kaufhaus eröffnen. Aufgrund langwieriger Verhandlungen und Genehmigungsverfahren konnten wir dieses Projekt nicht so schnell wie ursprünglich geplant umsetzen. Bald schon werden wir jedoch mit der nachhaltigen Nutzung und Weiterverwertung von Second-Hand-Gebrauchsgütern und -kleidung an den Start gehen.



Catering

Unser Cateringservice hat mittlerweile viele Stammkunden. Bei Festlichkeiten jeder Art steht unser Team bereit, um Sie individuell zu beraten und Ihre Gäste mit allerhand Köstlichkeiten zu verwöhnen. Ob liebevoll angerichtete Vorspeisen, leckere Hauptgerichte oder kunstvolle Desserts. Wir sind bestrebt, auch außergewöhnliche Wünsche zu erfüllen. Unser Cateringkatalog gibt einen Überblick über unser umfangreiches Angebot.





Unser Vereinsziel

ist die Förderung und Unterstützung der sozialen und beruflichen Teilhabe von Menschen in Pforzheim und im Enzkreis.

So können Sie helfen

Um die wichtige und notwendige Hilfe für Menschen mit Behinderung und für Benachteiligte leisten zu können, freuen wir uns über jede Unterstützung in Form einer Spende, Mitgliedschaft oder ehrenamtlichen Tätigkeit.

Spenden und Mitgliedsbeiträge werden direkt und ohne jegliche Abzüge für hilfebedürftige Menschen verwendet.

Sprechen Sie uns an.

Wir informieren Sie gerne.

 **miteinanderleben e.V.**

Hauptgeschäftsstelle

Kronprinzenstraße 70
75177 Pforzheim

 **07231/589020**

 **07231/58902111**

 **info@miteinanderleben.de**

www.miteinanderleben.de

 Facebook: [miteinanderleben e.V.](https://www.facebook.com/miteinanderleben)

 www.instagram.com/miteinanderleben/

Unser Spendenkonto

Sparkasse Pforzheim Calw
BIC PZHSDE66XXX
IBAN DE83 6665 0085 0000 7716 00

Grafische Gestaltung: Kreativ plus GmbH

www.kreativplus.com

Stand: Dezember 2017



Wir danken unseren zahlreichen privaten Spendern für ihre großzügige Unterstützung. Mit ihrer Hilfe können wir weitere Unterstützung leisten.

Zudem danken wir folgenden Firmen und Einrichtungen für ihre Spende in den vergangenen Monaten:

- Sparkasse Pforzheim-Calw
- Flux Geräte GmbH, Maulbronn
- Print Plus AG, CH-Kriessern
- Kinder- und Jugendförderverein Enzkreis e. V., Mühlacker
- Armbruster Einrichtungssysteme GmbH, Oberkirch
- Menschen in Not, Pforzheim